

DIRETTORE DEL CORSO

Elsa Viora - Torino

DIRETTORI IAN DONALD SCHOOL ITALIA

Giovanni Monni - Cagliari
Vincenzo D'Addario - Bari
Elsa Viora - Torino

DIRETTORI IAN DONALD INTER-UNIVERSITY SCHOOL OF MEDICAL ULTRASOUND

Asim Kurjak - Croatia
Frank Chervenak - USA

SEDE DEL CORSO

Hotel NH Santo Stefano
Via Porta Palatina, 19 - 10122 Torino

ISCRIZIONI

Quote di iscrizione

Medico Socio A.O.G.O.I. (in regola con quota associativa annuale): € 150,00 IVA inclusa

Medico Non Socio A.O.G.O.I.: € 200,00 IVA inclusa

Ostetrica/o: € 90,00 IVA inclusa

ECM

Il Corso è stato accreditato da A.O.G.O.I. nel Programma Nazionale ECM Age.Na.S per le seguenti figure professionali:

Medico Chirurgo (specialista in Ginecologia e Ostetricia, Genetica Medica, Medicina Generale e Radiodiagnostica) **Ostetrica/o**

Evento n. **369056**

Sono stati assegnati n. 7,7 crediti formativi ECM.

Obiettivo formativo: Documentazione clinica. Percorsi clinico-assistenziali diagnostici e riabilitativi, profili di assistenza - profili di cura

PROVIDER ECM A.O.G.O.I.

Provider accreditato Age.Na.S. N. 2223

FACULTY

Maria Grazia	Alemanno	Torino
Silvana	Arduino	Torino
Simona	Bastonero	Torino
Chiara	Benedetto	Torino
Mario	Campogrande	Torino
Francesca Maria	Comoglio	Torino
Frank A.	Chervenak	New York
Vincenzo	D'Addario	Bari
Saverio	Danese	Torino
Corrado	De Sanctis	Torino
Ilaria	Dusini	Torino
Giuseppe	Errante	Torino
Pietro	Gaglioti	Torino
Rosalba	Giacchello	Verduno
Francesca Romana	Grati	Bologna
Enrico	Grosso	Torino
Elena	Gullino	Torino
Roberto	Jura	Torino
Asim	Kurjak	Zagreb
Faustina	Lalatta	Milano
Sabino	Laudadio	Milano
Luca	Marozio	Torino
Bianca	Masturzo	Biella
Giulia	Masuelli	Torino
Giovanni	Monni	Cagliari
Giulia	Mortara	Torino
Elisabetta	Muccinelli	Torino
Barbara	Pasini	Torino
Enza	Pavanello	Torino
Annasilvia	Pertusio	Torino
Eleonora	Pilloni	Torino
Alberto	Revelli	Torino
Roberto	Scali	Torino
Andrea	Sciarrone	Torino
Simona	Sdei	Torino
Silvia	Stillavato	Torino
Tullia	Todros	Torino
Elsa	Viora	Torino
Andrea	Zonta	Torino

SEGRETERIA ORGANIZZATIVA

SYMPOSIA
ORGANIZZAZIONE CONGRESSI

Symposia Organizzazione Congressi Srl
Provider accreditato Age.Na.S. N. 486
Piazza Campetto, 2/8 - 16123 Genova
Tel: +39 010 255146
symposia@symposiacongressi.com
www.symposiacongressi.com

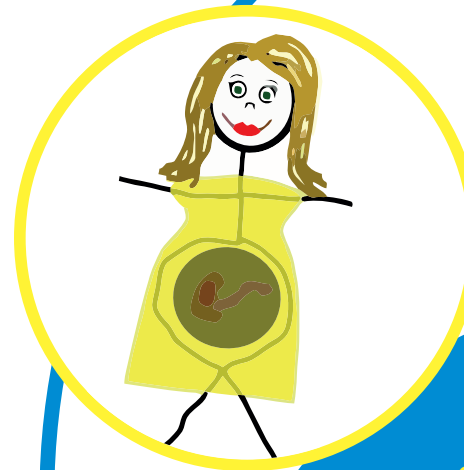

AOGOI
ASSOCIAZIONE
OSTETRICI GINECOLOGI
OSPEDALIERI ITALIANI



9° Corso A.O.G.O.I.
8° Turin IAN DONALD Course

TEST DI SCREENING
E DI DIAGNOSI PRENATALE
un percorso sempre più complesso

PRENATAL SCREENING
AND DIAGNOSTIC TESTS
an increasingly complex path

Torino
10-11 marzo 2023
Hotel NH S. Stefano

DIRETTORE DEL CORSO
Elsa Viora - Torino

Anche nel 2023 continuiamo l'ormai tradizionale appuntamento annuale sui test di screening e di diagnosi prenatale e dedicheremo ampio spazio ai casi clinici per poter meglio capire le criticità del percorso assistenziale. Occuparsi di salute necessita inevitabilmente di aggiornamento e la medicina prenatale ne è un esempio, anche considerando quanto la tecnologia evolva rapidamente. Il nostro compito essenziale è conoscere, essere aggiornati e capire in modo critico e razionale quali siano i reali vantaggi per la donna e la coppia, avendo ben chiari i principi etici che devono essere alla base della medicina prenatale.

Difetti congeniti:
epidemiologia e prevenzione

Vaccini e gravidanza
Infezioni
- CMV (diagnosi e terapia)
- infezioni cervico-vaginali

La genetica e l'ostetricia:
una interazione sempre più stretta
- consulenza genetica
- test al portatore
- test del DNA fetale
- test biochimici
- diagnosi prenatale invasiva

Il contenzioso medico-legale

- 10.00 **Registrazione dei Partecipanti**
- 10.30 Saluto dei Direttori IAN DONALD SCHOOL
A. Kurjak, F. Chervenak, G. Monni, V. D'Addario, E. Viora
Introduzione al Corso - **E. Viora**
Moderatori: **C. Benedetto, V. D'Addario, M. Campogrande**
- 10.45 Amazing power of fetal brain - from structure to function - **A. Kurjak**
- 11.15 Ethical dimensions of restrictive abortion - **F. Chervenak**
- 11.45 Quale diagnosi prenatale dopo screening positivo per aneuploidie? - **G. Monni**
- 12.15 Tumori fetali: epidemiologia e possibilità diagnostiche - **B. Pasini**
- 12.45 Discussione
- 13.00 **Lunch**
- 14.00 **Consulenza genetica e non solo**
Moderatori: **S. Danese, R. Jura**
- 14.00 Consulenza genetica pre-concezionale - **F. Lalatta**
- 14.30 Consulenza genetica durante la gravidanza - **E. Grosso**

- 15.00 Patologie materne, farmaci ed altri fattori di rischio - **L. Marozio**
- 16.00 Discussione
- 16.30 **Coffee-break**
- 17.00 **Malattie infettive**
Moderatori: **C. De Sanctis, A. Revelli**
- 17.00 Vaccini e gravidanza - **E. Viora**
- 17.20 Infezioni cervico-vaginali - **G. Mortara**
- 17.40 Consulenza infettivologica in gravidanza - **G. Masuelli**
- 18.00 Discussione
- 19.00 Conclusioni e take-home message della giornata

- 08.30 **Test di screening**
Moderatori: **T. Todros, B. Masturzo, E. Pavanello**
- 08.30 Percorso di informazione: chi e quando - **A. Sciarrone**
- 09.00 NIPT - **A. Zonta**
- 09.30 Nuove frontiere dello screening prenatale - **F.R. Grati**
- 10.00 Test biochimico: ha ancora un ruolo? - **E. Muccinelli**
- 10.30 Discussione
- 11.00 **Coffee-break**
- 11.30 **Diagnosi prenatale**
Moderatori: **R. Giacchello, M.G. Alemanno**
- 11.30 Indicazioni nuove ed indicazioni consolidate - **A. Pertusio**
- 12.00 Casi clinici - **I. Dusini, R. Scali, S. Sdei**
- 12.30 Risvolti medico-legali - **S. Laudadio**
- 13.00 Discussione
- 13.30 Conclusioni e chiusura dei Lavori - **E. Viora**

