



S.I.R.U.

Società Italiana della Riproduzione Umana

7° CONGRESSO NAZIONALE

MEDICINA E BIOLOGIA DELLA RIPRODUZIONE

Un team multidisciplinare di operatori insieme alle coppie infertili
nel percorso verso la genitorialità

BARI 11-13 APRILE 2024

The Nicolaus Hotel - Via Cardinale Agostino Ciasca 27

PRESIDENTI DEL CONGRESSO

Paola Piomboni

Egidio Fino

Guglielmo Ragusa



CON IL PATROCINIO DI



CITTÀ DI BARI



UNIVERSITÀ
DEGLI STUDI DI BARI
ALDO MORO



FNOMCeO

Federazione Nazionale degli Ordini
dei Medici Chirurghi e degli Odontoiatri



Ordine dei Medici
Chirurghi e Odontoiatri
della Provincia di Bari
www.omceo.bari.it



A.Gi.Co.
Associazione Ginecologi Consorzianti



FiSM
Federazione delle Società
Medico-Scientifiche Italiane

FNOB
FEDERAZIONE NAZIONALE
DEGLI ORDINI DEI BIOLOGI



Ordine dei
Biologi
DELLA PUGLIA E DELLA BASILICATA



SIA
Società Italiana
di Andrologia



CONSIGLIO
NAZIONALE
ORDINE
PSICOLOGI

CECOS
ITALIA



ADI
E.T.S. già ONLUS
Associazione Italiana
di Dietetica e Nutrizione Clinica

CIS
CENTRO ITALIANO
di SESSUOLOGIA

CITTADINANZA ATTIVA

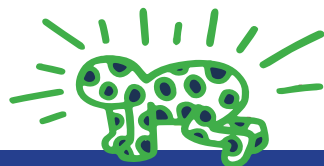

COMITATO SCIENTIFICO

PRESIDENTI E CONSIGLIO DI PRESIDENZA

Paola Piomboni	Egidio Fino	Guglielmo Ragusa	
Antonino Guglielmino	Luigi Montano	Paola Viganò	Roberto Marci

CONSIGLIO DIRETTIVO

GINECOLOGIA

Maria Giuseppina Picconeri
Stefania Iaccarino
Angelo Alessandro Marino
Alessandra Vucetich

BIOLOGIA

Sandrine Chamayou
Maria Giulia Minasi
Giovanni Ruvolo
Tiziana Notari

MEDICI CONSULTORIALI

Ermanno Venti

ANDROLOGIA

Nicola Arrighi
Emanuele Baldassarre
Serena Maruccia
Paolo Rossi

GENETICA

Sebastiana Pappalardo

OSTETRICIA

Valentina Basile

PSICOLOGIA

Stefano Bernardi

INVITATI PERMANENTI

Maria Paola Costantini	Roberto Laganara	Domenico Baldini
Simone Palini	Stefano Palomba	Aldo Volpes
Domenico Carone	Edgardo Somigliana	



COORDINATORI DEI GRUPPI DI INTERESSE SPECIALE (GIS)

Domenico Carone, Stefano Palomba, Aldo Volpes

COORDINATORI DEI GIS

ETICA E ASPETTI SOCIO CULTURALI

Maria Pia Iadicicco

CHIRURGIA ED ENDOMETRIOSI

Paola Viganò e Marco D'Asta

ANDROLOGIA

Carlo Trotta

EMBRIOLOGIA E GENETICA

Marina Baldi e Alessandra Fraioli

PSICOLOGIA

Zaira Donarelli

ENDOCRINOLOGIA E IMPIANTO

**Giuseppa Fuggetta e
Antonio Mangiacasale**

DONAZIONE E PRESERVAZIONE
DELLA FERTILITÀ

Filippo Giacone e Francesca Parissone

SICUREZZA E QUALITÀ

Mariangela Palmieri

AMBIENTE, STILI DI VITA E PREVENZIONE
DEL DANNO RIPRODUTTIVO

Franco Lisi e Antonio Esposito

PROGETTI INTERNAZIONALI DI RICERCA E
COMUNICAZIONE SOCIAL NELLA
PROMOZIONE DELLA FERTILITÀ

Pieraldo Inaudi e Caterina Andò

PROFESSIONE OSTETRICA

Maria Santo

BIOLOGIA DELLA NUTRIZIONE

Veronica Corsetti

MEDICINA DEL TERRITORIO

Francesco Sarica e Domenico Grimaldi

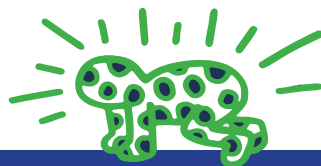

COORDINATORE COMITATO TECNICO SCIENTIFICO

Edgardo Somigliana

COORDINATORE OSSERVATORIO GIURIDICO

Maria Paola Costantini

COORDINATORE MACRO AREA SUD

Domenico Baldini

COORDINATORE MACRO AREA CENTRO

Simone Palini

COORDINATORE MACRO AREA NORD

Roberto Laganara

COORDINATORI REGIONALI

COMITATO Abruzzo

Francesco Ciarrocchi

COMITATO Campania

Adriana Fortunato

COMITATO Calabria

Emanuele Ruvio

COMITATO Emilia Romagna

Giovanni Battista La Sala

COMITATO Friuli Venezia Giulia

Stefania Piccolo

COMITATO Lazio

Pietro Salacone

COMITATO Liguria

Rosita Piscopo

COMITATO Lombardia

Corina Lepadatu

COMITATO Piemonte

Alessandro Morelli

COMITATO Puglia

Pasquale Totaro

COMITATO Sardegna

Nuccia Vargiu

COMITATO Sicilia

Marco Galletta

COMITATO Toscana

Pieraldo Inaudi

COMITATO Marche

Maurizio Cignitti

COMITATO Valle D'Aosta

Alessandra Fraioli

COMITATO Veneto

Marina Castelli

COMITATO Trentino Alto Adige

Arne Luehwink



RAZIONALE DEL CONGRESSO

In Italia si stima che circa il 30% delle coppie ogni anno si confronta con un problema di infertilità, e la Medicina e la Biologia della Riproduzione rappresentano una nuova frontiera in Sanità per le numerose implicazioni epidemiologiche, sociologiche, etiche e tecnologiche che le tecniche di Riproduzione Medicalmente Assistita pongono.

Nel 7° Congresso Nazionale della Società Italiana della Riproduzione Umana (SIRU) la *Coppia Infertile sarà al centro del dibattito e del confronto nel suo percorso diagnostico e terapeutico*, valorizzando l'approccio multidisciplinare ed integrato attraverso la presa in carico della coppia infertile da parte di tutte le figure professionali impegnate ad assicurare la realizzazione del progetto genitoriale.

Si affronteranno, quindi, temi legati alla prevenzione primaria e secondaria dell'infertilità, dalla nutrizione alla sessualità e fino agli aspetti legati all'ambiente e allo stile di vita, con un'attenzione particolare ai progetti in collaborazione con la Scuola di educazione sanitaria e salute riproduttiva, fino al diritto dell'accesso alla cura.

Verranno discussi gli aspetti più innovativi nella gestione della coppia infertile che si rivolge alle Unità di Cura di Medicina della Riproduzione, in relazione alle patologie più diffuse relative al fattore uterino, alle disfunzioni ovulatorie, alle patologie andrologiche, e alla sempre più diffusa richiesta di preservazione della fertilità, attraverso la crioconservazione dei gameti con indicazione medica e non medica e ai protocolli terapeutici di induzione della poliovulazione.

Una sessione sarà completamente dedicata alla discussione sulla diagnosi preimpianto e più in particolare alla gestione dei casi difficili.

Ampio spazio verrà dato anche ai risvolti psicologici e alle difficoltà di comunicazione che spesso accompagnano il cammino verso la genitorialità.

L'Italia è tra i paesi che fanno meno figli al mondo. L'indice di fecondità (numero di figli per donna in età fertile) è 1,34 e siamo con la Spagna il fanalino di coda in Europa. Stiamo diventando un Paese con prevalenza della popolazione anziana e di questo passo il welfare diventerà insostenibile, una società senza figli è una società senza futuro. Bisogna invertire questa tendenza, incentivando innanzitutto la natalità e per farlo occorre ricostruire un

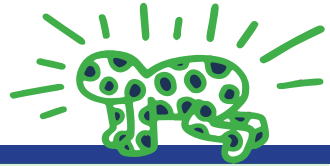

tessuto sociale e delle facilitazioni per le famiglie, che oggi in Italia non sono sufficienti. Solo con il DPCM del 12/1/2017 la Procreazione Medicalmente Assistita (PMA) è entrata a far parte delle prestazioni sanitarie garantite dal Servizio Sanitario Nazionale ed incluse nei LEA, i Livelli essenziali di assistenza istituiti per la prima volta dal D.lgs. n. 502/1992. Ma si è dovuto aspettare il 19 aprile 2023 per il perfezionamento dell'iter legislativo e solo dall'inizio del 2024 le cittadine e i cittadini italiani potranno vedere sul serio la loro applicazione in modo uniforme e omogeneo nei propri territori.

Questo 7° Congresso sarà anche l'occasione per definire la "road map" verso l'applicazione dei LEA al fine di uniformare l'accesso alle cure di tutti i cittadini sul territorio nazionale, evento che potrà finalmente garantire non solo la tutela dei pazienti e degli operatori della medicina e della biologia della riproduzione, ma anche la sicurezza delle pratiche cliniche e la loro umanizzazione. Uno sguardo al futuro nelle sessioni dedicate ai nuovi approcci in Medicina delle Riproduzione e all'applicazione delle nuove tecnologie in PMA.

Verrà posta infine una lente d'ingrandimento sulle pubblicazioni per valutare il loro effettivo valore scientifico e si avrà anche modo di discutere sulle nuove linee guida e la loro implementazione attraverso i percorsi diagnostico terapeutici assistenziali, basati sulla Medicina basata sull'Evidenza, da articolare nelle varie realtà regionali.

Un percorso quindi da percorrere insieme tra operatori e coppie infertili, umanamente, verso la genitorialità.



FACULTY

Allegra Adolfo	<i>Palermo</i>	Castello Claudio	<i>Torino</i>
Amorim Christiani A.	<i>Bruxelles</i>	Cefalù Eleonora	<i>Palermo</i>
Arrighi Nicola	<i>Brescia</i>	Chamayou Sandrine	<i>Catania</i>
Aversa Antonio	<i>Catanzaro</i>	Chiappetta Luigi	<i>Taranto</i>
Bachouchi Abdelouahab	<i>Rabat</i>	Cho Yoon Sung	<i>Bari</i>
Baldi Marina	<i>Roma</i>	Ciccarone Mariavita	<i>Roma</i>
Baldini Domenico	<i>Bisceglie</i>	Cignitti Maurizio	<i>Ancona</i>
Barbato Vincenza	<i>Napoli</i>	Cittadino Calogero Dante	<i>Catania</i>
Barone Stefano	<i>Lido di Camaiore</i>	Coccia Maria Elisabetta	<i>Firenze</i>
Basile Valentina	<i>Firenze</i>	Colpi Giovanna Maria	<i>Lugano</i>
Ben Khalifa Moncef	<i>Parigi</i>	Condorelli Rosita	<i>Catania</i>
Bernardi Stefano	<i>Rimini</i>	Coppola Lamberto	<i>Nardò</i>
Bertapelle Giulia	<i>Verona</i>	Corsetti Veronica	<i>Pomezia</i>
Bertoli Massimo	<i>Mantova</i>	Corvasce Antonio	<i>Barletta</i>
Bianca Sebastiano	<i>Catania</i>	Costantini Maria Paola	<i>Roma</i>
Bini Maurizio	<i>Milano</i>	Creanza Vincenzo	<i>Bari</i>
Boeri Luca	<i>Milano</i>	D'Amico Giacomo	<i>Messina</i>
Bologna Maurizio	<i>Roma</i>	D'Arrigo Marisa	<i>Napoli</i>
Borzì Placido	<i>Catania</i>	D'Asta Marco	<i>Catania</i>
Boscia Filippo Maria	<i>Bari</i>	Dale Brian	<i>Napoli</i>
Bruno Velia	<i>Roma</i>	Dattilo Maurizio	<i>Lugano</i>
Brusco Gian Francesco	<i>Perugia</i>	Delfanti Edoardo	<i>Milano</i>
Buccheri Matteo	<i>Venezia</i>	Dell'Edera Domenico	<i>Matera</i>
Capuzzo Martina	<i>Verona</i>	Di Filippo Aldo	<i>Muro Leccese</i>
Cardea Clementina	<i>Catania</i>	Donarelli Zaira	<i>Palermo</i>
Carlucci Sergio	<i>Lecce</i>	Engl Bruno	<i>Bolzano</i>
Carone Domenico	<i>Taranto - Bari</i>	Ettore Carla	<i>Catania</i>
Caruso Salvatore	<i>Catania</i>	Facchin Stefano	<i>Pordenone</i>
Casalechi Maíra	<i>Cantù</i>	Falcidia Ernesto	<i>Catania</i>
Castelli Marina	<i>San Dona' di Piave</i>	Fasciani Alessandro	<i>Genova</i>

MEDICINA E BIOLOGIA DELLA RIPRODUZIONE

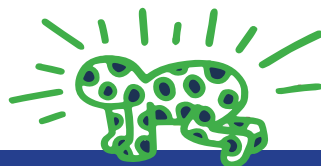

Ferraro Claudia	<i>Milano</i>	Iadicicco Maria Pia	<i>Napoli</i>
Fichera Marco	<i>Catania</i>	Inaudi Pieraldo	<i>Firenze</i>
Fikri Jamal	<i>Rabat</i>	Irollo Alfonso Maria	<i>Chianciano Terme</i>
Filippi Francesca	<i>Milano</i>	La Sala Giovanni Battista	<i>Reggio Emilia</i>
Fino Egidio	<i>Napoli</i>	La Vignera Sandro S.M.	<i>Catania</i>
Firmo Marco	<i>Brescia</i>	Laganara Roberto	<i>Padova</i>
Florini Maria Cristina	<i>Modena</i>	Lagattolla Valeria	<i>Bari</i>
Fortunato Adriana	<i>Napoli</i>	Lepadatu Corina	<i>Milano</i>
Fracassi Alice	<i>Roma</i>	Liprino Annalisa	<i>Catania</i>
Fraioli Alessandra	<i>Aosta</i>	Lisi Franco	<i>Roma</i>
Franchini Mario	<i>Firenze</i>	Loiudice Isamaria	<i>Bari</i>
Fuggetta Giuseppa	<i>Siracusa</i>	Lombardi Lia	<i>Milano</i>
Furlan Valentina	<i>San Dona' di Piave</i>	Losavio Pietro Paolo	<i>Lecce</i>
Gagliardi Rosario	<i>Lecce</i>	Lovascio Giuseppe	<i>Bari</i>
Galletta Marco	<i>Messina</i>	Luddi Alice	<i>Siena</i>
Gallo Omar	<i>Modena</i>	Luehwink Arne	<i>Trento</i>
Gentile Mariacira	<i>Gragnano</i>	Maddalena Chiara	<i>Bari</i>
Gesualdo Loreto	<i>Bari</i>	Maggi Sara	<i>Valencia</i>
Giacone Filippo	<i>Catania</i>	Manna Claudio	<i>Roma</i>
Giammusso Bruno M.S.	<i>Catania</i>	Manzella Sabrina	<i>Catania</i>
Giardina Emiliano	<i>Roma</i>	Marci Roberto	<i>Ferrara</i>
Girelli Raffaella	<i>Roma</i>	Marino Angelo Alessandro	<i>Palermo</i>
Giulini Simone	<i>Modena</i>	Maruccia Serena	<i>Milano</i>
González Eva	<i>Barcellona</i>	Minasi Maria Giulia	<i>Roma</i>
Grecchi Giorgia	<i>Milano</i>	Montano Luigi	<i>Napoli</i>
Grimaldi Domenico	<i>Catania</i>	Morelli Alessandro	<i>Bra'</i>
Guglielmino Antonino	<i>Catania</i>	Morgante Giuseppe	<i>Siena</i>
Guglielmo Maria Cristina	<i>Monza</i>	Mossotto Domenico	<i>Torino</i>
Iaccarino Mirella	<i>Napoli</i>	Nibali Daniela	<i>Catania</i>
Iaccarino Stefania	<i>Napoli</i>	Notari Tiziana	<i>Salerno</i>



Orvieto Raoul	<i>Tel Aviv</i>	Totaro Pasquale	<i>Bari</i>
Paffoni Alessio	<i>Cantù</i>	Tripodi Giacomo Umberto	<i>Gioia Tauro</i>
Palini Simone	<i>Cattolica</i>	Trotta Carlo	<i>Napoli</i>
Palmieri Alessandro	<i>Napoli</i>	Vanni Valeria Stella	<i>Milano</i>
Palmieri Mariangela	<i>Napoli</i>	Vargiu Nuccia	<i>Sassari</i>
Palomba Stefano	<i>Roma</i>	Vasta Francesca Natascia	<i>Roma</i>
Papaleo Enrico	<i>Milano</i>	Venti Ermanno	<i>Catania</i>
Papandrea Sebastiano	<i>Catania</i>	Vento Maria Elena	<i>Catania</i>
Pappalardo Sebastiana	<i>Roma</i>	Viganò Paola	<i>Milano</i>
Parissone Francesca	<i>Verona</i>	Vitale Maria	<i>Roma</i>
Patrizio Pasquale	<i>Miami</i>	Volpes Aldo	<i>Palermo</i>
Pavone Valentina	<i>Milano</i>	Volpini Laura	<i>Roma</i>
Pazienza Valerio	<i>San Giovanni Rotondo</i>	Vucetich Alessandra	<i>Milano</i>
Piccinni Marie Pierre	<i>Firenze</i>	Zurkirch Vanessa	<i>Firenze</i>
Piccolo Stefania	<i>Udine</i>		
Picconeri Maria Giuseppina	<i>Roma</i>		
Piomboni Paola	<i>Siena</i>		
Piscopo Rosita	<i>La Spezia</i>		
Ragusa Guglielmo	<i>Verona</i>		
Rossi Paolo	<i>Pisa</i>		
Russo Giorgio Ivan	<i>Catania</i>		
Ruvolo Giovanni	<i>Caltanissetta</i>		
Salacone Pietro	<i>Latina</i>		
Sapienza Roberta	<i>Catania</i>		
Scioscia Marco	<i>Bari</i>		
Sefrioui Omar	<i>Casablanca</i>		
Sirizzotti Matteo	<i>Siena</i>		
Somigliana Edgardo	<i>Milano</i>		
Spinella Francesca	<i>Roma</i>		
Tomei Francesco	<i>San Dona' di Piave</i>		



TAVOLA SINOTTICA

GIOVEDÌ 11 APRILE

08.30-13.00	1° Corso Nazionale S.I.R.U. (PRE-CONGRESS) L'Intelligenza Artificiale nel laboratorio di seminologia: dalla teoria alla pratica "HANDS-ON"
-------------	---

AULA A

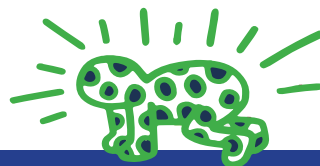
14.50	LETTURA MAGISTRALE Preimplantation genetic analysis: the past, the present and the future
15.30	I SESSIONE L'accesso e la presa in carico delle coppie nei territori
16.50	II SESSIONE Prevenzione e stili di vita: dall'adolescenza alla genitorialità
17.30	I progetti e le iniziative della S.I.R.U.

VENERDÌ 12 APRILE

AULA A

08.30	I SESSIONE La comunicazione difficile in PMA Esercizi di staff team in Role Playing
10.15	II SESSIONE New approaches and points of view in reproductive medicine
11.55	III SESSIONE L'approccio psicologico nella prevenzione e nello sviluppo della genitorialità
13.35	Light lunch
14.45	IV SESSIONE Il fattore uterino
16.05	V SESSIONE La fecondazione eterologa in Italia: quali sviluppi e aspetti giuridici correlati
17.30	<i>Workshop al di fuori dell'attività formativa</i> Menotropin in IVF: new information towards personalized protocols
17.50	Il corretto counselling e gli strumenti informativi alla coppia
18.30	ASSEMBLEA SOCI S.I.R.U.

AULA B

08.30	I SESSIONE Ricerca e applicazione nella preservazione della fertilità
10.15	II SESSIONE L'andrologia funzionale alla PMA
11.55	III SESSIONE Immunologia della riproduzione
14.45	IV SESSIONE PGT: i casi complessi e come gestirli
16.05	V SESSIONE L'applicazione delle nuove tecnologie in PMA
17.30	<i>Workshop al di fuori dell'attività formativa</i> Disbiosi dei microbioti nell'infertilità della donna e dell'uomo: quali nuove evidenze e soluzioni?



SABATO 13 APRILE

AULA A

08.30	SIMPOSIO YOUNG UNDER 35 (PREMIO S.I.R.U.)
09.45	I SESSIONE Le pubblicazioni scientifiche di alto impatto in PMA: limiti e controversie
11.05	II SESSIONE Tecniche di PMA di II livello: ADD-ONS e strategie di induzione della polioivulazione
12.25	Premio alla migliore presentazione intitolata a “Rosalbino Isabella”
12.45	Saluto dei Presidenti

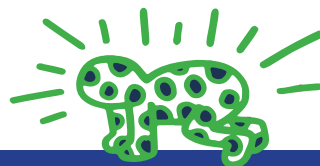

GIOVEDÌ 11 APRILE

**AULA A
PLENARIA**

- 12.30-13.30 Registrazione dei partecipanti
- 13.30-13.50 Apertura dei lavori congressuali
Paola Piomboni
Egidio Fino
Guglielmo Ragusa
Presidenti S.I.R.U.
- Pasquale Totaro**
Coordinatore Regionale S.I.R.U.
- 13.50-14.50 Saluti delle Autorità
Saluti delle Associazioni
di Pazienti, Centri e Società
Scientifiche
ADI (*Associazione Italiana di
Dietetica e Nutrizione Clinica*)
AGICO (*Associazione Ginecologi
Consultoriali*)
CECOS (*Centri Conservazione
Ovociti e Spermatozoi*)
CIS (*Centro Italiano di Sessuologia*)
Cittadinanzattiva
HERA (*Associazione onlus per lo
Studio e la ricerca della Fertilità*)
FISM (*Federazione Italiana delle
Società Medico-Scientifiche*)
ISS (*Istituto Superiore di Sanità*)
SIA (*Società Italiana di Andrologia*)
Consegna delle Targhe S.I.R.U. a
**Luigi Chiappetta, Eleonora Cefalù,
Pieraldo Inaudi**
Istituzione premio S.I.R.U. alla
migliore presentazione di giovani
ricercatori in memoria di
Rosalbino Isabella
- 14.50-15.30 **LETTURA MAGISTRALE**
Preimplantation genetic analysis:
the past, the present and the future
Raoul Orvieto

I SESSIONE

L'ACCESSO E LA PRESA IN CARICO DELLE COPPIE NEI TERRITORI

Moderatori: **Antonino Guglielmino,
Stefania Iaccarino, Arne Luehwink**

- 15.30-15.50 I diritti delle coppie nell'accesso
alla PMA
Giacomo D'Amico
- 15.50-16.10 La prospettiva delle cure alle
coppie con i LEA
Guglielmo Ragusa
- 16.10-16.30 La rete territoriale nei percorsi
diagnostici terapeutici
assistenziali
Ermanno Venti
- 16.30-16.50 Discussant: **Vincenzo Creanza,
Domenico Grimaldi, Franco Lisi**

II SESSIONE

PREVENZIONE E STILI DI VITA: DALL'ADOLESCENZA ALLA GENITORIALITÀ

Moderatori: **Roberto Marci, Maria Giulia Minasi,
Luigi Montano**

- 16.50-17.10 Genitorialità, famiglia e natalità
in Italia. Cambiamenti sociali e
culturali
Lia Lombardi
- 17.10-17.30 La sessualità nell'adolescenza: è
cambiata?
Maria Cristina Florini



GIOVEDÌ 11 APRILE

**AULA
PLENARIA**

I PROGETTI E LE INIZIATIVE DELLA S.I.R.U.

- 17.30-17.50 Progetto SCUOLA
Giovanni Ruvolo
- 17.50-18.10 Progetto NUTRIZIONE
Veronica Corsetti
- 18.10-18.30 Discussant: **Zaira Donarelli,**
Maria Giuseppina Picconeri,
Carlo Trotta
- 18.30-19.00 Domande da studenti e insegnanti
invitati alla sessione
- 19.00 Fine della prima giornata

MEDICINA E BIOLOGIA DELLA RIPRODUZIONE

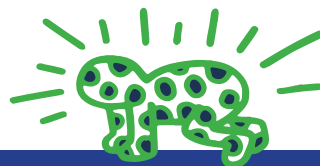

VENERDÌ 12 APRILE

AULA A
SESSIONE PARALLELA

I SESSIONE

LA COMUNICAZIONE DIFFICILE IN PMA

Moderatori: **Nicola Arrighi, Marina Castelli, Giuseppa Fuggetta**

- 08.30-08.50 La presa in carico della coppia infertile da parte di tutto il team
Valentina Basile
- 08.50-09.10 Il valore della relazione fra le persone: le emozioni ed il rispetto nel progetto genitoriale
Rosario Gagliardi

ESERCIZI DI STAFF TEAM IN ROLE PLAYING

- 09.10-09.25 1: La comunicazione della bassa risposta alla stimolazione
Stefano Bernardi, Giulia Bertapelle,
coppia di attori
- 09.25-09.40 2: La comunicazione della bassa risposta alla fecondazione
Alice Fracassi, Alessandra Fraioli,
coppia di attori
- 09.40-09.55 3: La comunicazione nel fallimento di impianto
Daniela Nibali, Guglielmo Ragusa,
coppia di attori
- 09.55-10.15 Discussant: **Maurizio Cignitti, Alessandro Morelli, Alessandra Vucetich**

VENERDÌ 12 APRILE

AULA B
SESSIONE PARALLELA

I SESSIONE

RICERCA E APPLICAZIONE NELLA PRESERVAZIONE DELLA FERTILITÀ

Moderatori: **Placido Borzì, Mariavita Ciccarone, Giovanni Maria Colpi**

- 08.30-08.50 Quando preservare per patologie tumorali su base genetica
Francesca Filippi
- 08.50-09.10 Criopreservazione del tessuto ovarico: congelamento lento verso vitrificazione
Vincenza Barbato
- 09.10-09.30 Congelamento di tessuto testicolare: a che punto siamo
Serena Maruccia
- 09.30-09.50 Esiste un reale pericolo per la fertilità futura? Capire le minacce di oggi per prevenire quelle future e tutelare la salute riproduttiva
Francesca Parissone
- 09.50-10.15 Discussant: **Valentina Furlan, Maria Cristina Guglielmo, Alfonso Maria Irollo**



VENERDÌ 12 APRILE

AULA A

SESSIONE PARALLELA

VENERDÌ 12 APRILE

AULA B

SESSIONE PARALLELA

II SESSIONE 

NEW APPROACHES AND POINTS OF VIEW IN REPRODUCTIVE MEDICINE

Moderatori: **Abdelouhab Bachouchi, Brian Dale, Peraldo Inaudi**

- 10.15-10.35 Endometrial and ovarian PRP: myth or reality
Omar Sefrioui
- 10.35-10.55 Identification of predictive bacterial markers from cervical swab microbiota on pregnancy outcome and consequent vaginal microbiota manipulation as emerging tool in woman undergoing assisted reproductive technologies: results from a clinical pilot study
Valerio Pazienza
- 10.55-11.15 Nutraceuticals in patients undergoing IVF: evidence and future prospects
Maurizio Dattilo
- 11.15-11.35 Approach to frozen embryo transfer: programming FET in ovulatory cycle
Jamal Fikri
- 11.35-11.55 Discussant: **Stefano Barone, Moncef Ben Khalifa, Yoon Sung Cho**

II SESSIONE

L'ANDROLOGIA FUNZIONALE ALLA PMA

Moderatori: **Egidio Fino, Alessandro Palmieri, Paolo Rossi**

- 10.15-10.35 Gestione clinica del maschio infertile prima della PMA: razionale ed evidenze
Bruno Giammusso
- 10.35-10.55 Obesità e infertilità maschile
Antonio Aversa
- 10.55-11.15 Quali fattori prognostici sono in grado di prevedere il recupero di spermatozoi nel prelievo chirurgico testicolare
Luca Boeri
- 11.15-11.35 Ambiente e qualità degli spermatozoi
Luigi Montano
- 11.35-11.55 Discussant: **Lamberto Coppola, Aldo Di Filippo, Giorgio Ivan Russo**

MEDICINA E BIOLOGIA DELLA RIPRODUZIONE

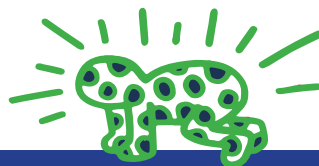

VENERDÌ 12 APRILE

AULA A
SESSIONE PARALLELA

VENERDÌ 12 APRILE

AULA B
SESSIONE PARALLELA

III SESSIONE

L'APPROCCIO PSICOLOGICO NELLA PREVENZIONE E NELLO SVILUPPO DELLA GENITORIALITÀ

Moderatori: **Chiara Maddalena,**
Francesca Natascia Vasta, Laura Volpini

- 11.55-12.15 Educazione alla scelta di genere:
dalla prevenzione alla promozione
della salute riproduttiva
Stefano Bernardi
- 12.15-12.35 Investire sulla preservazione della
fertilità: limiti e pregi
Maurizio Bini
- 12.35-12.55 La scelta del secondo figlio:
ostacolo o sostegno?
Raffaella Girelli
- 12.55-13.15 La ripresa della sessualità dopo la
PMA: con successo o insuccesso
Salvatore Caruso
- 13.15-13.35 Discussant: **Clementina Cardea,**
Marisa D'Arrigo, Vanessa Zurkirch
- 13.35-14.45 Light Lunch

III SESSIONE

IMMUNOLOGIA DELLA RIPRODUZIONE

Moderatori: **Mirella Iaccarino,**
Paola Piomboni, Nuccia Vargiu

- 11.55-12.15 Quando e quali indagini
immunologiche nella valutazione
dell'infertilità di coppia
Valeria Stella Vanni
- 12.15-12.35 Il testicolo: un santuario virale
Sandro La Vignera
- 12.35-12.55 Immunologia dell'impianto
embrionario
Marie Pierre Piccinni
- 12.55-13.15 Modelli 3D di endometrio umano:
nuove strategie per valutare
l'impianto embrionario
Alice Luddi
- 13.15-13.35 Discussant: **Rosita Condorelli,**
Maria Pia Iadicicco,
Pietro Salacone
- 13.35-14.45 Light Lunch



VENERDÌ 12 APRILE

AULA A SESSIONE PARALLELA

IV SESSIONE

IL FATTORE UTERINO

Moderatori: **Stefano Facchin, Omar Gallo, Simone Giulini**

- 14.45-15.05 Adenomiosi e impianto
Edgardo Somigliana
- 15.05-15.25 Impatto dell'endometrite cronica sugli outcomes della PMA
Mario Franchini
- 15.25-15.45 Scratching endometriale e impianto
Claudio Castello
- 15.45-16.05 Discussant: **Marco D'Asta, Alessandro Fasciani, Marco Scioscia**

VENERDÌ 12 APRILE

AULA B SESSIONE PARALLELA

IV SESSIONE

PGT: I CASI COMPLESSI E COME GESTIRLI

Moderatori: **Sebastiano Bianca, Marco Fichera, Emiliano Giardina**

- 14.45-15.05 La decisione sul trasferimento in utero di un embrione con cariotipo 47,XXX
Sandrine Chamayou
- 15.05-15.25 Valutazione di un caso clinico di una coppia in cui la partner femminile, a seguito dell'esecuzione del test pre-concezionale "carrier screening", è risultata portatrice X-Linked di Distrofia Muscolare di Duchenne-DMD
Sebastiana Pappalardo
- 15.25-15.45 PGD: Clinical Cases for Chromosomal and Genetic Indications
Moncef Ben Khalifa
- 15.45-16.05 Discussant: **Marina Baldi, Sergio Carlucci, Francesca Spinella**

MEDICINA E BIOLOGIA DELLA RIPRODUZIONE

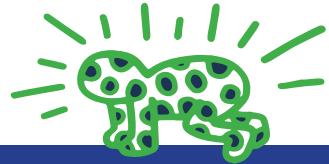

VENERDÌ 12 APRILE

AULA A
SESSIONE PARALLELA

VENERDÌ 12 APRILE

AULA B
SESSIONE PARALLELA

V SESSIONE

LA FECONDAZIONE ETEROLOGA IN ITALIA: QUALI SVILUPPI E ASPETTI GIURIDICI CORRELATI

Moderatori: **Calogero D. Cittadino,**
Roberto Laganara, Sebastiano Papandrea

- 16.05-16.25 Casi e questioni giuridiche sull'applicazione dell'eterologa in Italia
Maria Paola Costantini
- 16.25-16.45 Acquisizione dei gameti e status dell'arte sulla donazione in Italia
Adolfo Allegra
- 16.45-17.05 Inquadramento normativo del destino dei gameti ed embrioni nelle biobanche in Europa
Domenico Carone
- 17.05-17.30 Discussant: **Ernesto Falcidia,**
Francesco Tomei, Pasquale Totaro

V SESSIONE

L'APPLICAZIONE DELLE NUOVE TECNOLOGIE IN PMA

Moderatori: **Domenico Baldini,**
Mariangela Palmieri, Aldo Volpes

- 16.05-16.25 Il laboratorio PMA virtuale
Matteo Sirizzotti
- 16.25-16.45 Il futuro dove non era possibile: l'ovogenesi in vitro
Simone Palini
- 16.45-17.05 How reproductive tissue engineering has been revolutionizing reproductive medicine
Christiani A. Amorim
- 17.05-17.30 Discussant: **Alessandra Fraioli,**
Filippo Giaccone, Roberta Sapienza



VENERDÌ 12 APRILE

AULA A

SESSIONE PARALLELA

VENERDÌ 12 APRILE

AULA B

SESSIONE PARALLELA

WORKSHOP AL DI FUORI DELL'ATTIVITÀ FORMATIVA

Moderatori: **Filippo Maria Boscia,**
Antonino Guglielmino, Roberto Marci

- 17.30-17.50 Menotropin in IVF: new information towards personalized protocols
Pasquale Patrizio
- 17.50-18.10 Il corretto counselling e gli strumenti informativi alla coppia
Domenico Carone,
Maria Paola Costantini,
Maria Elena Vento
- 18.10-18.30 Discussant: **Gian Francesco Brusco,**
Matteo Buccheri,
Isamaria Louidice
- 18.30 Fine della seconda giornata
Assemblea Soci S.I.R.U.

WORKSHOP AL DI FUORI DELL'ATTIVITÀ FORMATIVA

Moderatori: **Antonio Corvasce, Marco Firmo,**
Domenico Mossotto

- 17.30-17.45 Microbiota e infertilità maschile
Serena Maruccia
- 17.45-18.00 Microbiota e infertilità della donna: dalla FIV alla gravidanza
Alessandra Vucetich
- 18.00-18.15 Innovative nutraceuticals for fertility and pregnancy
Eva González
- 18.15-18.30 Discussant: **Domenico Baldini,**
Claudio Manna,
Giacomo Umberto Tripodi
- 18.30 Fine della seconda giornata
Assemblea Soci S.I.R.U. (**AULA A**)

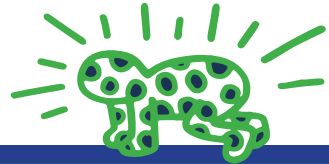

SABATO 13 APRILE

**AULA
PLENARIA**

SIMPOSIO YOUNG UNDER 35 (PREMIO S.I.R.U.)

Moderatori: **Tiziana Notari, Alessio Paffoni,
Paola Viganò**

- 08.30-08.38 Tassi di successo dopo donazione di ovociti in cicli di fecondazione assistita in donne con endometriosi: analisi dei registri clinici SART e HFEA
Maíra Casalechi
- 08.38-08.46 Studio osservazionale prospettico in donne infertili con sovrappeso-obesità trattate con Very Low Calories Ketogenic Diet
Claudia Ferraro
- 08.46-08.54 Isolamento e caratterizzazione delle vescicole extracellulari rilasciate da organoidi di endometrio umano
Valentina Pavone
- 08.54-09.02 Tasso di utilizzo degli ovociti crioconservati per social freezing: analisi comparativa dei paesi occidentali
Edoardo Delfanti
- 09.02-09.10 Valutazione dell'influenza di un protocollo PPOS flessibile sugli esiti della stimolazione ovarica: studio multicentrico, prospettivo, randomizzato
Sara Maggi
- 09.10-09.18 Analisi della composizione del microbioma del fluido intrauterino: quanto incide sull'esito del transfer di blastocisti crioconservate?
Giorgia Grecchi
- 09.18-09.26 Interazione tra la concentrazione nel siero di BPA con il sistema immunitario in 81 giovani donne. Ecofoodfertility for Women Project
Mariacira Gentile
- 09.26-09.45 Discussant: **Carla Ettore, Pietro Paolo Losavio, Sabrina Manzella**

I SESSIONE

LE PUBBLICAZIONI SCIENTIFICHE DI ALTO IMPATTO IN PMA: LIMITI E CONTROVERSIE

Moderatori: **Giovanni Battista La Sala, Annalisa Liprino, Giuseppe Morgante**

- 09.45-10.05 La pubblicazione delle Linee Guida S.I.R.U.: valore e strumento nei vari ambiti di applicazione
Stefano Palomba
- 10.05-10.25 Monitoraggio domiciliare dell'ovulazione nei transfer da embrioni congelati: l'esperienza olandese (Lancet 2023)
Maria Elisabetta Coccia
- 10.25-10.45 Mosaicismi e PGT-A: criticità nella refertazione e corretta informazione alle coppie
Pasquale Patrizio
- 10.45-11.05 Discussant: **Massimo Bertoli, Domenico Dell'Edera, Stefania Piccolo**



II SESSIONE

TECNICHE DI PMA DI II LIVELLO: ADD-ONS E STRATEGIE DI INDUZIONE DELLA POLIOVULAZIONE

Moderatori: **Bruno Engl, Adriana Fortunato,
Giuseppe Lovascio**

- 11.05-11.25 Add-Ons in PMA: Linee Guida ESHRE
**Angelo A. Marino,
Maria Giulia Minasi**
- 11.25-11.45 Random start, dual stim e
progesterone primed: risultati delle
nuove strategie di stimolazione
ovarica
Enrico Papaleo
- 11.45-12.05 Il nuovo paradigma nella
stimolazione ovarica: la competenza
ovocitaria
Martina Capuzzo
- 12.05-12.25 Discussant: **Marco Galletta,
Corina Lepadatu, Rosita Piscopo**
- 12.25-12.45 **Premio alla migliore presentazione
intitolato a Rosalbino Isabella**
- Saluto dei Presidenti e annuncio
Congresso Nazionale SIRU 2025 a
Verona
- Chiusura dei lavori e verifica
apprendimento ECM

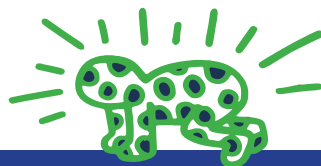

INFORMAZIONI GENERALI

Sede

The Nicolaus Hotel – Bari
Via Cardinale Agostino Ciasca, 27

Badge

Il badge sarà consegnato ai partecipanti alla registrazione e dovrà essere indossato per tutta la durata del congresso.

Attestato di partecipazione

I partecipanti riceveranno l'attestato di partecipazione via mail, dopo il congresso.

Segreteria in sede

La segreteria sarà disponibile in sede congressuale negli orari del congresso.

Come raggiungere la sede congressuale



AUTO

Da autostrada A 14

Provenienza Nord

uscita Bari NORD
direzione Bari tangenziale
svincolo SS16 BRINDISI – LECCE
Uscita 11 “Poggiofranco” della tangenziale di Bari
Seguire le indicazioni “THE NICOLAUS HOTEL”.

Provenienza Sud

BARI SUD unica uscita per Bari
direzione Bari tangenziale
svincolo SS16 BRINDISI – TARANTO
Uscita 11 “Poggiofranco” della tangenziale di Bari
Seguire le indicazioni “THE NICOLAUS HOTEL”

DALL'AEROPORTO



Bus

AUTOSERVIZI TEMPESTA
Shuttle Aeroporto – Stazione Centrale (Tempo di percorrenza: 25 / 30 minuti)
Dalla stazione centrale AMTAB linea 6 – Fermata Via Matarrese



Treno

Dall'aeroporto alla Stazione Centrale

Dalla stazione centrale AMTAB linea 6 – Fermata Via Matarrese

Clicca qui per acquistare i biglietti online: <https://www.aerortidipuglia.it/bari/treni>



Taxi

ISCRIZIONE

1° Corso Nazionale S.I.R.U. (PRE-CONGRESSO)

L'Intelligenza Artificiale nel laboratorio di seminologia: dalla teoria alla pratica
"HANDS-ON" - 11 Aprile

Quote iva 22% esclusa

**MEDICO, BIOLOGO, TECNICO SANITARIO
DI LABORATORIO BIOMEDICO, OSTETRICA/O**

€ 150,00

Corso a numero chiuso per 15 persone

CONGRESSO - 11-13 Aprile

Quote iva 22% esclusa

	SOCIO S.I.R.U.	NON SOCIO S.I.R.U.
MEDICO	€ 350,00	€ 450,00
BIOLOGO	€ 350,00	€ 450,00
INFERMIERE	€ 250,00	€ 300,00
OSTETRICA/O	€ 250,00	€ 300,00
PSICOLOGA/O	€ 250,00	€ 300,00
TECNICO SANITARIO DI LABORATORIO BIOMEDICO	€ 250,00	€ 300,00
SPECIALIZZANDO e STUDENTE DI MEDICINA	€ 250,00	€ 300,00

Socio S.I.R.U. deve essere in regola con quota associativa del 2024

L'iscrizione dà diritto a: partecipazione alle sessioni scientifiche, kit congressuale, badge, welcome cocktail del giorno 11/4, open coffees, light lunch del giorno 12/4, attestato di partecipazione (via mail dopo il congresso), attestato ECM (se conseguito).

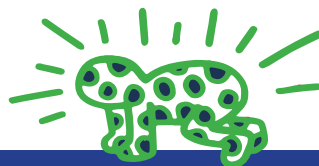

ECM

CORSO DI SEMINOLOGIA

Codice evento n. 412977 – 7,3 crediti formativi

Destinatari dell'attività formativa: 15 partecipanti

Figure professionali: Medici chirurghi, Biologi, Ostetriche e Tecnici sanitari di laboratorio biomedico. Specializzazioni mediche accreditate: ginecologia e ostetricia; urologia; patologia clinica (laboratorio di analisi chimico-cliniche e microbiologia); medicina generale (medici di famiglia).

CONGRESSO

Codice evento n. 410088 – 4,8 crediti formativi

Destinatari dell'attività formativa: n.300 partecipanti.

Figure professionali accreditate: Medici chirurghi, Biologi, Tecnici sanitari di laboratorio biomedico, Psicologi, Psicoterapeuti, Infermieri, Ostetriche, Specializzandi e Studenti di medicina.

Specializzazioni mediche accreditate: Endocrinologia, Ginecologia e ostetricia, Genetica medica, Urologia, Pediatria, Pediatria (pediatri di libera scelta), Oncologia, Anatomia patologica, Patologia clinica, Medicina generale, Neonatologia.

Ai fini dell'acquisizione dei crediti formativi ECM è obbligatorio:

- aver preso parte all'intero evento formativo;
- aver compilato la documentazione in ogni sua parte;
- aver superato il questionario di valutazione ECM (score di superamento almeno il 75%).
- Non sono previste deroghe a tali obblighi.

Il partecipante è tenuto inoltre a rispettare l'obbligo di reclutamento diretto fino ad un massimo di 1/3 dei crediti formativi ricondotti al triennio di riferimento (2023-2025).

Obiettivo formativo tecnico-professionale:

Tematiche speciali del SSN e SSR ed a carattere urgente e/o straordinario individuate dalla commissione nazionale per la formazione continua e dalle regioni/province autonome per far fronte a specifiche emergenze sanitarie con acquisizione di nozioni tecnico-professionali (20)

Segreteria Scientifica

S.I.R.U.

Società Italiana della Riproduzione Umana

Via Po, 102 – 00198 Roma

info@siru.it

MEDICINA E BIOLOGIA DELLA RIPRODUZIONE

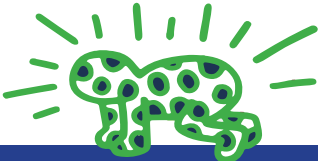

NOTE

Lined area for notes.



Con la sponsorizzazione non condizionante di

Major Sponsor



Caring Innovation



Ed inoltre



Provider e Segreteria Organizzativa



MEETING PLANNER

Provider ECM Nazionale Accreditato n. 2516

Via Divisione Paracadutisti Folgore, 5 - 70125 BARI
TEL. 080.9905360 - FAX 080.9905359 - 080.2140203

E-mail: info@meeting-planner.it - www.meeting-planner.it



UNI EN ISO 9001:2015